



# Réunion de Concertation Pluridisciplinaires (RCP)

## Développement d'un outil web

Journée MHEMO – 13 Décembre 2018

# Cadre Réglementaire



Plan cancer 2003-2007

Circulaire  
DHOS/SDO/2005/101

Recommandations HAS  
Mai 2014 puis Nov. 2017

## PLAN NATIONAL MALADIES RARES 2018-2022

Partager l'innovation,  
un diagnostic et un traitement  
pour chacun



  
maladies rares



### Action 1.5 : Organiser et systématiser les réunions de concertation pluridisciplinaires

La mise en oeuvre de RCP permet de sécuriser le diagnostic :

- Leur composition, contenu et modalités de fonctionnement seront définis par les FSMR en concertation avec les laboratoires de génétique ;
- Les RCP d'amont et d'aval seront systématisées dans l'ensemble des CCMR et CRMR ;
- Un outil de RCP sera mis à la disposition des CRMR, CCMR et FSMR pour la conduite des RCP ;
- Les modalités de recours lors des RCP à l'expertise des ERN seront définies par les FSMR.

# Qu'est-ce qu'une RCP ?

**Définition** (définition de la Haute Autorité de Santé)

- Les RCP regroupent **des professionnels de santé de différentes disciplines** dont les compétences sont indispensables pour **prendre une décision** accordant aux **patients la meilleure prise en charge** en fonction de **l'état de la science du moment**.

Au cours des RCP, les dossiers des patients sont discutés de façon collégiale. La décision prise est tracée, puis est soumise et expliquée au patient.

- En dehors de l'oncologie, les RCP sont utilisées pour des **prises en charge complexes**
- Il est nécessaire que soient représentées **toutes les disciplines indispensables pour le diagnostic et pour le traitement**.

# Quelle organisation ? 1/2

## Un rythme clairement établi et adapté

⇒ calendrier avec dates et horaires



## Un nombre max. de dossiers /RCP



## Des rôles définis

- un **quorum** (un minimum de spécialités et de médecins du comité expert) : à définir pour chaque RCP, les médecins s'engagent sur un calendrier défini à l'avance
- un **coordonnateur** (un médecin du quorum qui s'est engagé pour ce rôle pour une RCP en particulier) :
  - établit la **liste des patients** dont le dossier doit être analysé à la prochaine réunion
  - avertit les **professionnels membres « permanents » de la RCP**
  - avertit les **médecins référents des patients**
  - convoque le cas échéant des **représentants de disciplines utiles** pour les discussions envisagées
- un **secrétariat** (un médecin du quorum qui s'est engagé pour ce rôle pour une RCP en particulier)



# Quelle organisation ? 2/2

## Analyse des dossiers de patients

- dossier de chaque patient présenté
- **prise en charge définie collectivement** sur la base des référentiels retenus (Protocoles Nationaux de Diagnostic et de Soins (PNDS), Recommandations des sociétés savantes, Référentiels nationaux)

## Avis de la RCP

- comporte la **date**
- **proposition thérapeutique**
- **noms et qualifications des participants**
- intégré dans le **dossier du patient**

## Traçabilité des décisions systématique

- exemplaire de décision doit être placé dans le dossier du patient (papier ou électronique)
- indication des **références scientifiques utilisées**
- **essai thérapeutique** qui serait proposé au patient
- **nom du médecin/professionnel référent** qui doit assurer le **suivi de la décision**
- **Compte rendu de chaque réunion avec liste de présence des participants.**

# Que sont les RCP pour les patients ?

Pour certains patients, le fonctionnement de la RCP est opaque, il est un peu perçu comme une boîte noire...



→ une procédure plus claire de RCP facilitera la communication et la compréhension

→ cette procédure sera expliquée sur le site de MHEMO



# Comment fonctionnera le nouvel outil RCP ?

- **Définition**

**Outil web** permettant à une organisation (RCP) d'assurer la **discussion** autour d'un cas d'un patient et permettant la **production** et **diffusion** d'un compte rendu, la **communication** d'équipes de professionnels à **distance** via **webconférence**



- **Remarques importantes**

- Les dossiers ne seront pas anonymisés

→ 5 informations obligatoires pour remplir le dossier d'un patient :

Nom, Prénom, sexe, date de naissance, lieu de naissance

- Le **système de connexion sera sécurisé** : carte CPS ou code éphémère OTP (one time password), label donné par ASIP santé
- Une **messaging sécurisée** pour demander l'avis de confrères sur un cas hors RCP

# Les étapes pour développer l'outil de RCP

1) Recrutement d'une chargée de mission RCP (mi-temps) responsable de la coordination du projet



2) Etat des lieux

2 procédés de remplissage : **formulaire Word** ou **questionnaire en ligne**

→ C'est le moment de vous impliquer, de nous donner **vos avis** et **vos idées** !



**Evaluation des besoins en Réunion de Concertation Pluridisciplinaire  
au sein de la filière MHEMO**

La filière MHEMO souhaite **mettre à la disposition** des centres de la filière un **outil de RCP** répondant aux **critères de la HAS** et répondant aux **besoins des centres**. Les **3 centres de référence** collaboreront activement à **l'élaboration du contenu de cet outil**.



# Les étapes pour développer l'outil de RCP

## 3) Création d'un groupe de travail suivant l'action RCP avec les CRMW et MHEMO



## 4) Rédaction du cahier des charges



## 5) Sélection du prestataire

Des contacts ont déjà été pris avec le SISRA :

- **Avantages de l'outil RCP de SISRA :**
  - utilisé depuis 10 ans pour des RCP en cancérologie
  - public, interfacé avec des bases de données de DPI en Auvergne-Rhône-Alpes
  - nécessite une adaptation aux maladies de la filière MHEMO (pas un développement de logiciel complet)
- **Inconvénients :**
  - Le SISRA a été approché par 17 des 23 FSMR et ne peut pas absorber tout ce travail (discussion en cours avec la DGOS)
  - Outil développé il y a 15 ans → mériterait une petite évolution au niveau ergonomique

# Les étapes pour développer l'outil de RCP

## 6) Création de 4 groupes de travail au niveau des 3 centres de références + 1 groupe de travail transversal pour l'accès aux plateformes de séquençage à haut débit

→ Création des fiches type patients avec :

- recueil d'informations suffisantes et nécessaires pour une discussion du cas en RCP
- résultats de prélèvements biologiques classiquement étudiés
- possibilité de téléchargements de documents
- paragraphe avis

Je déclare avoir recueilli le consentement de mon patient pour le passage de son dossier en Réunion de Concertation Multidisciplinaire et l'avoir informé que ses données de santé sont gérées via un site sécurisé et sont partagées avec d'autres professionnels de santé à des fins de prise en charge diagnostique et thérapeutique.

MEDECIN PRESCRIPTEUR	
Médecin prescripteur de la RCP (nom, prénom)	Cliquez ici pour taper du texte.
Médecin responsable du suivi du patient (nom, prénom)	Cliquez ici pour taper du texte.
Adresse postale pour envoi du Compte rendu de RCP *	Cliquez ici pour taper du texte.
Téléphone portable du médecin qui présente le dossier *	Cliquez ici pour taper du texte.
Date de la demande	Cliquez ici pour taper du texte.

\*Tous les champs marqués par \* sont obligatoires. Si l'une de ces informations est manquante, le patient ne pourra être suivi.

PATIENT				
Nom *	Cliquez ici pour taper du texte.		Date de naissance *	Cliquez ici pour taper du texte.
			Lieu de naissance *	Cliquez ici pour taper du texte.
Prénom *	Cliquez ici pour taper du texte.		Sexe *	F M <input type="checkbox"/> <input type="checkbox"/>
Antécédents familiaux	Cliquez ici pour taper du texte.			
Origine géographique des parents	Père	Cliquez ici pour taper du texte.	Mère	Cliquez ici pour taper du texte.
	Cliquez ici pour taper du texte.			
Consanguinité	Cliquez ici pour taper du texte.			
Antécédents néonataux et personnels	Cliquez ici pour taper du texte.			

BILAN CLINIQUE ET BIOLOGIQUE	
Evolution clinique depuis le diagnostic (examen, date et résultat)	Cliquez ici
Examens biologiques (marqueur, valeur - date)	Cliquez ici
Examens génétiques (gène, résultat - date)	Cliquez ici
Biopsies (localisation, résultat, date, laboratoire)	Cliquez ici pour taper du texte.
Imagerie (type, résultat, date, laboratoire)	Cliquez ici pour taper du texte.
Prise en charge déjà réalisée	Cliquez ici pour taper du texte.

HISTOIRE DE LA MALADIE		
Diagnostic supposé	Cliquez ici pour taper du texte.	
	Age au début des symptômes	Cliquez ici pour taper du texte.
	Date de diagnostic	Cliquez ici pour taper du texte.
Atteintes	Initiales	Cliquez ici pour taper du texte.
	actuelles	Cliquez ici pour taper du texte.
Informations complémentaires (résumer l'histoire de la maladie en 10 lignes max)	Cliquez ici pour taper du texte.	
Traitements actuels	Cliquez ici pour taper du texte.	

AVIS DE LA RCP	
Avis demandé *	<input type="checkbox"/> Diagnostique <input type="checkbox"/> Thérapeutique <input type="checkbox"/> Autre
Type de question *	Choisissez un élément.
Question (à) à poser *	Cliquez ici pour taper du texte.
Éléments pertinents du contexte (avis du patient, ressources locales...)	Cliquez ici pour taper du texte.

Exemple partiel de fiche type pour la RCP pédiatrie de la filière



# Les étapes pour développer l'outil de RCP

**7) Rédaction de la charte d'utilisation et engagement de confidentialités RCP**

**8) Adaptation/Développement initial de l'outil web RCP**

**9) Validation initiale de l'outil web avec RCP pilote**

- Création **comité d'expert** pour RCP pilote
- **Phase test**
- **Modifications** éventuelles après test

**10) Lancement des 3 autres RCP**

- Création **comité d'expert**
- Définition du **coordonnateur**, des **membres permanents**, **suppléants**
- **Calendrier** des séances

# Les étapes pour développer l'outil de RCP

## 11) Déploiement de l'outil web de RCP



Un téléphone fixe  
ou portable

## 12) Formation des utilisateurs de l'outil web RCP

- Formation à l'aide d'une **vidéo explicative** ?
- Formation à l'aide d'un **document papier avec impressions d'écran et commentaires explicatifs écrits** ?
- **Formations groupées sous forme d'atelier dans les régions** avec au moins une personne représentante par centre ?

## 13) Recrutement d'une secrétaire (0,25 ETP) pour la période de transition

- Jusqu'à ce que les **médecins soient formés et à l'aise avec l'outil web RCP**
- Les fiches seront disponibles sous forme de **formulaires Word**



Ce **système de saisie en doublon** par une secrétaire de la saisie du médecin ne peut pas perdurer car il **multiplie les sources d'erreurs**

# Les étapes pour développer l'outil de RCP

## 14) Retour « expérience utilisateur » vers chargé de mission RCP à l'aide de questionnaires

→ évolution de l'outil

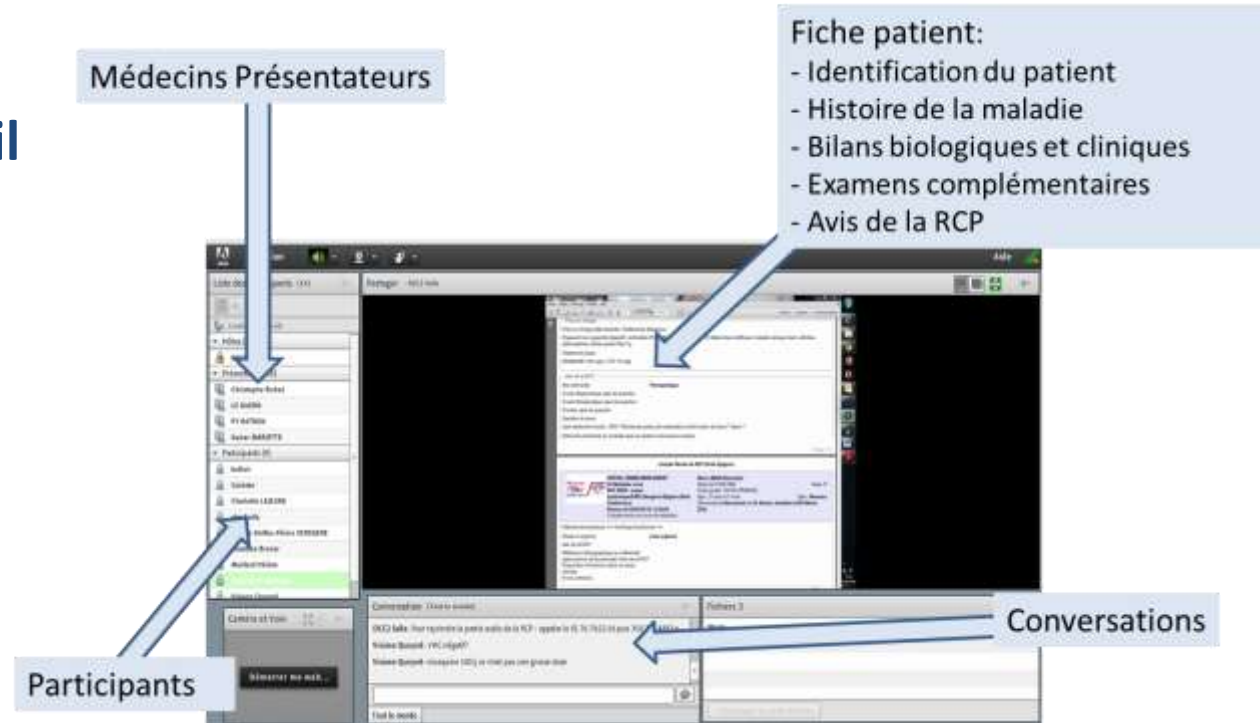

## 15) Réflexion future : existe-t-il d'autres systèmes que l'on souhaite interfacier avec l'outil web RCP (Dossier Patient Informatisé, NHEMO...) ?

# Planification du projet de développement

## Diagramme de Gantt

Déploiement prévisionnel de l'outil web RCP : janvier 2020

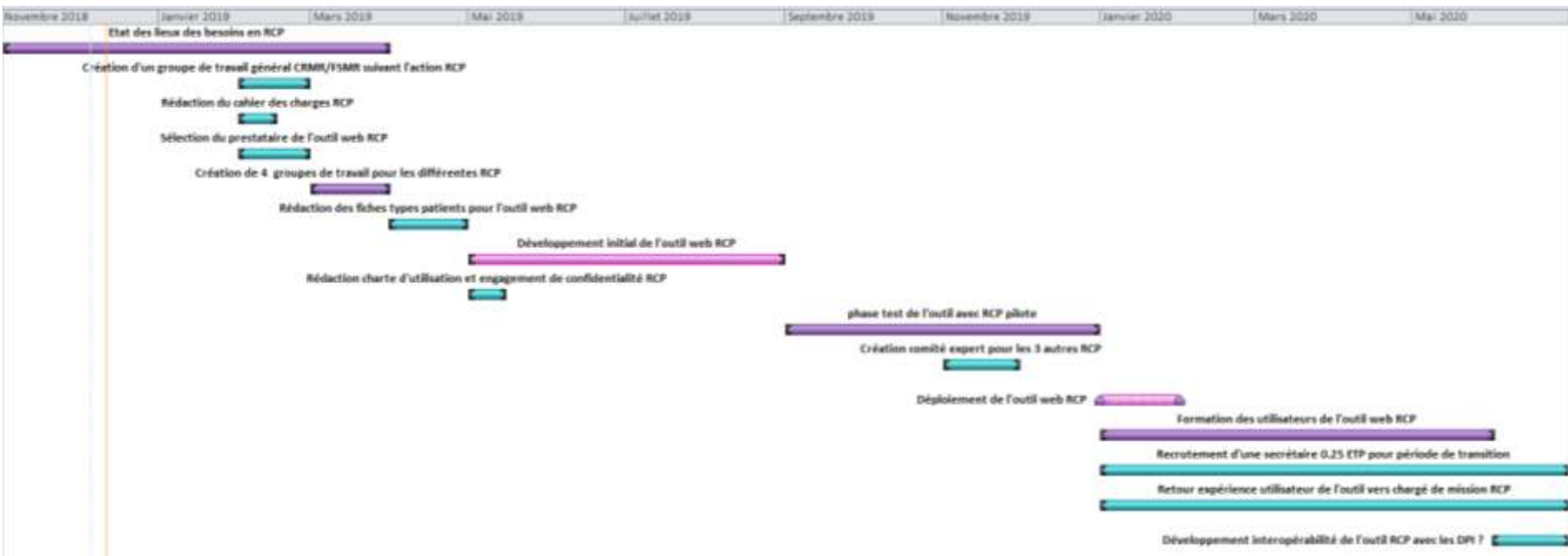

**Des questions ???**

**Merci de votre attention**